از میان خبرها

گوناگون

استاندار خراسان رضوی:

همه نهادهای دولتی و غیردولتی به برگزاری کنگره شهدا کمک کنند

استاندار خراسان رضوی با بیان این که شهدا متعلق به همه هستند، اظهار کرد: ما محوریت شهدا را امام رضا(ع) قرار داده‌ایم لذا همه استان باید درگیر شوند و در این راستا امکانات استانی هم باید در نظر گرفته شود، بر این اساس همه دستگاه‌ها و حتی نهادهای غیردولتی برای برگزاری بهتر این کنگره کمک کنند. به گزارش اداره کل روابط عمومی استانداری خراسان رضوی، «علیرضا رزم‌حسینی» در جلسه شورای برنامه‌ریزی و هماهنگی کنگره ملی ۱۸ هزار شهید استان و اولین جلسه ستاد گرامی‌داشت چهلمین سالگرد دفاع مقدس افزود: با توجه به نقش محوری خراسان رضوی در دوران دفاع مقدس، علاقه مندیم کنگره‌ای در شأن استان برگزار شود. سردار نظری فرمانده سپاه امام رضا(ع) نیز درباره کمیته‌های تولیدی کنگره گفت: باید تدبیر شود تا در دو بخش مربوط به تولید و پخش، بتوانیم زمان را به نحو احسن مدیریت کنیم.

برگزاری کنگره های ملی شهدا در ۴ شهرستان در پایان امسال

دبیر دبیرخانه مرکزی کنگره ملی شهدا در استان گفت: پایان امسال کنگره های ملی شهدا در سبزوار، نیشابور، کاشمر و تربت حیدریه به طور مستقل برای اولین بار برگزار می‌شود. مددی تصریح کرد: برای اولین بار در دهه پنجم انقلاب اسلامی امکان برگزاری کنگره در شهرستان هایی که بیشتر از هزار شهید داشته باشند به صورت جداگانه مهیا شده است. مسئول حفظ آثار سپاه امام رضا(ع) افزود: در همین راستا در پایان سال جاری کنگره های ملی شهدا در سبزوار، نیشابور، کاشمر و تربت حیدریه به طور مستقل برای اولین بار برگزار می شود.

موافقت دولت با ارتقای بخش های زیرخان نیشابور و ششتمد سبزوار به شهرستان

نماینده نیشابور و فیروزه در مجلس گفت: با موافقت هیئت دولت بخش های زیرخان نیشابور، ششتمد سبزوار و یک بخش نیز از جنوب کشور به شهرستان ارتقا می یابد. گرمابی گفت: در جلسه هیئت دولت خوشبختانه با ارتقای سه بخش به شهرستان موافقت شده که آن سه بخش زیرخان نیشابور، ششتمد سبزوار و یک بخش نیز از جنوب کشور بوده است. وی افزود: این اتفاق مبارکی برای کل بخش زیرخان و نیشابور در ماه رمضان و اواخر مجلس دهم است و به مردم منطقه تبریک می گویم. گرمابی گفت: سال ها با وجود جمعیت بالایی که در نیشابور داشتیم فقط دارای دو شهرستان بودیم و به همین دلیل بودجه های اندکی به ما می رسید چون بودجه شهرستان با بخش متفاوت است. وی افزود: ما فقط دوشهرستان داشتیم و این موضوع از نظر بودجه ای به ضرر شهرستان بود. وی به مزایای این ارتقا اشاره کرد و گفت: این رویداد هم برای مردم زیرخان مطلوب است که بودجه بیشتری دریافت می کنند و هم کمی از بار نیشابور سبک خواهد شد و مدیران می توانند به سایر بخش ها بیشتر برسند.

به یاد مرحوم سید مرتضی موسوی، رجبعلی خیاط مشهدی ها

توکل ها و توسل های «آقا سید»

رضا میرزاده- امروز دوستداران «سید مرتضی موسوی»، در مراسم هفتمین روز درگذشتش به سوگ می نشینند. «سید قرقره فروش» را می گویم، همان پیرمرد صاحب دلی که دل در گرو خدا داشت و نام حق بر زبانش جاری بود و خدا نیز به او عنایت کرده بود، بزرگ مردی که هم مسلک شیخ رجبعلی خیاط بود و یاد او را برای مردم زنده می کرد. بساط فروش قرقره و نخ و لوازم خیاطی او در نزدیکی میدان شهدای مشهد برقرار بود. خیلی ها برای گرفتن حاجت و برطرف شدن مشکلاتشان به او مراجعه می کردند و از او می خواستند دعا کند تا گشایشی در کارشان ایجاد شود. روضه خوانی های منزل سید هم همیشه برقرار بود اما سید مرتضی موسوی هفته گذشته پس از یک دوره بیماری، به دیدار معبود شتافت. «سید عباس موسوی» فرزند ارشد او می گوید: «آقاجان» همیشه دو نکته را به همه ما توصیه می کردند که شاید رمز همه توفیقات ایشان بود. نکته نخست این که می گفتند نمازتان را اول وقت بخوانید و دوم این که ایشان خیلی باسخاوت و دست و دلباز بود، درآمد چندانی نداشت اما گاهی حتی کفش های خود را نیز به فرد نیازمند می بخشید و با پای برهنه به خانه می آمد. علاوه بر این، «آقاجان» به خدا توکل کرده بود و به ائمه اطهار (ع) و به خصوص حضرت رضا(ع) و سید الشهدا(ع) توسل عجیبی داشت. «سید احمد احمدی» یکی از نوه های دختری او نیز می گوید: «آقابزرگ» تاکید داشتند روضه های دهه دوم صفر، صبح

برگزار شود. پیش از آغاز مراسم و از نیمه شب، برخی می آمدند و نماز شب خود را هم در همین مکان روضه می خواندند. بعد از نماز صبح، زیارت عاشورا خوانده می شد. اغلب نوه ها از شب ۱۱ ماه صفر که برای برگزاری مراسم روضه به منزل «آقابزرگ» می رفتند، تا اربعین به خانه های خود برنمی گشتند. البته در سال های اخیر، مراسم روضه شب ها برگزار می شد.

گزارشی درباره معضل سرعت پایین اینترنت که آموزش مجازی دانش آموزان را در روستاهای حصار ورود معجن دشوار کرده است

مصائب آموزش مجازی با سرعت پایین اینترنت در روستا

رضا بخشی- سرعت بسیار پایین ولاک پشتی اینترنت در دو روستای بزرگ و گردشگری حصار ورود معجن در بخش بایگ، این روزها به یکی از دغدغه های بزرگ خانواده ها در این روستاها تبدیل شده است. موضوعی که رمارم رئیس شورای شهرستان مشهد نیز به آن اشاره کرد و گفت: برخی روستاها ۱۰۰ درصد اینترنت ندارند و دانش آموزان در نقاط کور شهرستان مشهد از آموزش عقب مانده‌اند. به گزارش خراسان رضوی، فارغ از نیازهای ضروری روزانه به اینترنت آن چه بیش از همه خاطر خانواده ها را مکدر ساخته، مشکلاتی است که به دلیل سرعت پایین اینترنت برای آموزش دانش آموزان در فضای مجازی در روزهای سخت کرونایی به وجود آمده است. با توجه به رو آوردن معلمان به آموزش در فضای مجازی به واسطه تعطیلی مدارس، سرعت کم اینترنت باعث شده است این دانش آموزان از قافله آموزش مجازی بسیار عقب بمانند. سهامی یکی از اهالی روستای حصار به خراسان رضوی گفت: این روزها بیشتر فعالیت ها با وجود اینترنت امکان پذیر است اما متاسفانه این بستر برای مردم روستاهای ما که مولد هستند و می خواهند از این فضا برای معرفی توانمندی های خود استفاده کنند، اصلا فراهم نیست. «لطفی» یکی از فرهنگیان حصار هم با انتقاد از وضعیت ضعیف نت در این روستا می گوید: با توجه به تعطیلی مدارس به واسطه بیماری کرونا قسمتی از آموزش باید با نصب اپلیکیشن شاد روی گوشی همراه انجام شود. وی افزود: بیشتر خانواده ها این برنامه را نصب کرده اند و همکاران فرهنگی ما هم برنامه های آموزشی مد نظر را در فضای مجازی قرار می دهند

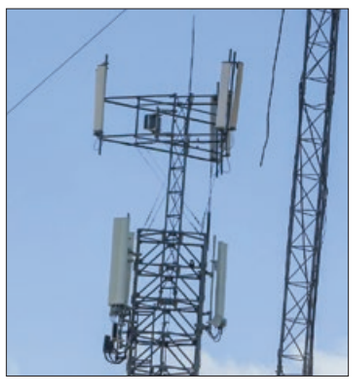

اما متاسفانه دانش آموزان ما به خاطر شرایط ضعیف اینترنت قادر به دانلود نیستند. یکی از دانش آموزان روستای رودمعجن هم می گوید: دانش آموزان در این روزها به واسطه سرعت کم اینترنت اصلا نمی توانند در کلاس های مجازی شرکت کنند. وی می گوید: حتی سرعت نت در مودم های خانگی و از طریق ای دی اس ال هم در حد قابل قبولی نیست ضمن این که به دلیل قیمت بالای مودم خیلی از خانواده ها هم توان خرید آن را ندارند. یکی دیگر از بانوان معلم فرهنگی در حصار هم می گوید: در این روزها شرمنده دانش آموزان خود می شویم چون از عهده دینی که به گردن گرفته ایم، نمی توانیم برآییم. وی می افزاید: با وضعیت اینترنت موجود اصلا امکان تبادل اطلاعات و آموزش دانش آموزان وجود ندارد. عضو شورای اسلامی روستای حصار نیز در همین زمینه می گوید: حصار و رودمعجن در بخش بایگ از قطب های گردشگری شهرستان محسوب می شوند که سالانه پذیرای مسافران و گردشگران زیادی هستند. «خدابنده» افزود: دانش آموزان به واسطه سرعت کم اینترنت در فضای آموزشی با مشکلاتی دست به گریبانند. دهیار روستای رودمعجن هم معتقد است نبود پهنای باند مناسب اینترنتی در این روستاها علاوه بر گلایه مندی شدید مردم، نارضایتی گردشگران و مسافران را نیز از این وضعیت به همراه داشته است. «نیکوعقیده» افزود: پیگیری های زیادی تا به حال برای حل این مشکل انجام و اقداماتی هم در سایت مخابراتی روستا شروع و قول های زیادی برای توسعه و ارتقای نت روستا داده شده اما هنوز نتیجه نهایی حاصل نشده است. مدیر کل ارتباطات و فناوری اطلاعات استان در همین زمینه با تایید مشکلات مطرح شده گفت: هم اکنون این دو روستا از پوشش مناسب تلفن همراه و اینترنت ای دی اس ال برخوردار هستند. «دلگیر» افزود: اما در حوزه اینترنت تلفن همراه در روستای رودمعجن، ارتقای سایت موجود تلفن همراه به نسل ۳ و ۴ را در دستور کار داریم که ۵۵ درصد پیشرفت فیزیکی داشته است و به لطف خدا قول می دهیم ظرف یک ماه آینده این سایت زیر بار رفته و مشکل اینترنت همراه در این روستا مرتفع شود. وی افزود: اما در خصوص روستای حصار هم این قول را به مردم عزیز این منطقه خواهیم داد که عملیات ارتقای سایت تلفن همراه موجود روستا در دستور کار قرار می گیرد و ظرف دو ماه آینده مشکل حصار نیز مرتفع خواهد شد. وی افزود: با توجه به فعال بودن اینترنت ای دی اس ال مخابرات ایران در این دو روستا چنان چه مردم از سرعت پایین این خطوط ناراضی هستند با شماره تلفن ۱۹۵ یا مراجعه به سامانه 195.ir سامانه شکایات وزارت ارتباطات شکایت خود را اعلام کنند تا از طرف همکاران ما رسیدگی شود. شایان ذکر است دو روستای حصار و رودمعجن در بخش بایگ با دو هزار نفر جمعیت سالانه پذیرای حدود ۵۰۰ هزار مسافر و گردشگر هستند.

اخبار

اقتصادی

ارزش هر سهم نماد «گشان» پدیده به ۱۴۵۶۵ تومان رسید

حمیدی- هر سهم نماد «گشان» پدیده شاندیز در سومین روز معاملات فرابورسی خود به ۱۴۵۶۵ تومان رسید که نسبت به روز قبل ۲ درصد رشد را نشان می دهد و ارزش سهام این شرکت را به ۷۵۹۶ میلیارد تومان در روز گذشته رساند. به گزارش خراسان رضوی، قیمت هر سهم نماد «گشان» پدیده شاندیز روز گذشته در سومین روز معاملات سهام این شرکت، پس از اولین بازگشایی در معاملات فرابورس به ۱۴۵۶۵ تومان رسید که نسبت به روز قبل آن ۲ درصد افزایش را نشان می دهد. تعداد کل سهم معامله شده روز گذشته این نماد ۴۸۶،۴۲۴ سهم بوده که ۱۰۰ درصد خرید و فروش توسط حقیقی ها انجام شده است و حقوقی ها هیچ معامله‌ای برای سهام این شرکت انجام نداده‌اند اما نکته قابل توجه درباره معاملات این شرکت صف خرید سهام است که روز گذشته در برهه‌ای به ۱۷ میلیون نیز رسید اما فروشنده سهامی وجود نداشت که معاملات افزایش پیدا کند. از سویی صف خرید سهام این نماد طی سه روز گذشته از ۳۰ میلیون و ۲۱ میلیون به ۱۷ میلیون رسیده است.

دبیر هیئت مدیره انجمن صنفی کارفرمایی شرکت های حمل و نقل مسافر مشهد خبر داد

بیکاری ۱۸۰۰ راننده برون شهری در مشهد

دبیر هیئت مدیره انجمن صنفی کارفرمایی شرکت های حمل و نقل مسافر مشهد و حومه گفت: طی دو ماه گذشته دست کم هزار و ۸۰۰ راننده و ۴۰۰ نفر از کارکنان شرکت های حمل و نقل مسافر در پایانه امام رضا(ع) مشهد به دلیل کاهش سفرها بیکار شده‌اند. آسیابان در گفت و گو با ایرنا بیان کرد: از مجموع ۶۵۰ نفر از کارکنان ۲۴ شرکت حمل و نقل مسافر که در پایانه مسافربری مشهد فعالیت دارند و شرکت های مذکور برای آنان حق بیمه پرداخت می کردند، دست کم ۴۰۰ نفر در پی شیوع کرونا و کاهش تقاضای سفر بیکار شده‌اند. وی ادامه داد: خراسان رضوی حدود هشت هزار راننده اتوبوس بین شهری دارد که دست کم سه هزار نفر از آنان در پایانه مسافربری مشهد فعالیت داشتند که از این تعداد طی دو ماه اخیر ۶۰ درصد بیکار شده‌اند.

آگهی موضوع ماده ۳ قانون و ماده ۱۳ آئین نامه قانون تعیین تکلیف وضعیت ثبتی و اراضی و ساختمانهای فاقد سند رسمی

نظر به دستور مواد ۱ و ۳ قانون تعیین تکلیف وضعیت اراضی و ساختمانهای فاقد سند رسمی مصوب ۱۳۹۰/۹/۲۰ و برابر رای شماره ۱۳۹۸۶۰۳۰۶۰۰۲۹۷۸ هیات دوم موضوع ماده یک قانون مذکور مستقر در واحد ثبتی حوزه ثبت ملک تربت حیدریه تصرفات مالکانه بلامعارض متقاضی خانم معصومه رمضانی فرزند عباسعلی بشماره شناسنامه ۷۹۳۷۵ صادره از مشهد نسبت به ششدانگ یک باب ساختمان به مساحت ۱۳۶/۴۰ مترمربع (یکصدو سی وشش و چهل صدم مترمربع) قسمتی از پلاک ۶۵فرعی از اراضی ضیاء الدین سفلی پلاک۱۲۶ اصلی دهستان اربعه واقع در خراسان رضوی بخش یک حوزه ثبت ملک تربت حیدریه خریداری مع الواسطه از مالکین رسمی ورثه محمود ابریشمی و ورثه محمدباقر ابریشمی محرزگردیده است لذا به موجب ماده۳ قانون تعیین تکلیف وضعیت ثبتی اراضی و ساختمانهای فاقد سند رسمی و ماده ۱۳آئین نامه مربوطه این آگهی در دونوبت به فاصله ۱۵روز از طریق روزنامه محلی و کثیر الانتشاردر شهرها منتشر تا در صورتیکه اشخاص ذینفع به آرای اعلام شده اعتراض داشته باشند باید از تاریخ انتشار اولین آگهی تا دو ماه اعتراض خودرا به اداره ثبت محل وقوع ملک تسلیم ورسید اخذ نمایند معترض باید ظرف یکماه از تاریخ تسلیم اعتراض مبادرت به تقدیم دادخواست به دادگاه عمومی محل نماید و گواهی تقدیم دادخواست به اداره ثبت محل تحویل دهد که دراین صورت اقدامات ثبت موکول به ارائه حکم قطعی دادگاه است ودر صورتی که اعتراض در مهلت قانونی واصل نگردد یا معترض گواهی تقدیم داخواست به دادگاه عمومی محل راارائه نکند اداره ثبت مبادرت به صدور سند مالکیت می نماید صدور سند مالکیت مانع از مراجعه متضرر به دادگاه نیست.
تاریخ انتشار نوبت اول: ۱۳۹۹/۲/۷
تاریخ انتشارنوبت دوم: ۱۳۹۹/۲/۲۳
محمد کاظم بافرزاده – رئیس ثبت اسناد واملاک تربت حیدریه
۹۹۰۰۳۶۸۵/ش

آگهی دعوت به جلسه مجمع عمومی فوق‌العاده شرکت توسعه صنعت گردشگری تابران (سهامی‌عام) به شماره ثبت ۲۵۴۲۰ و شناسه ملی ۱۰۳۸۰۴۰۸۴۵۰

جلسه مجمع عمومی فوق‌العاده صاحبان سهام شرکت توسعه صنعت گردشگری تابران (سهامی‌عام) به شماره ثبت ۲۵۴۲۰ و شناسه ملی ۱۰۳۸۰۴۰۸۴۵۰ رأس ساعت ۱۳:۰۰ روز شنبه مورخ ۱۳۹۹/۰۳/۰۳ در محل مشهد، بلوار مدرس، مدرس ۵، ساختمان مسکن، طبقه سوم برگزار خواهد شد. بدین وسیله از کلیه سهامداران محترم،وکلا یا نمایندگان قانونی ایشان دعوت می گردد تا برای اخذ تصمیم در مورد دستور مجمع و برگ ورود به جلسه ضمن همراه داشتن کارت ملی، وکالتنامه رسمی یا برگه نمایندگی معتبر و اصل اوراق سهام (مدارک مالکیت سهام)از ساعت ۱۲:۰۰ الی ۱۳:۰۰ روز شنبه مورخ ۱۳۹۹/۰۳/۰۳ به محل برگزاری مجمع مراجعه فرمایند. تأکید می‌گردد همراه داشتن اصل کارت ملی و یا تصویر آن جهت حضور در مجمع برای کلیه سهامداران محترم و نمایندگان قانونی ایشان الزامی است.

دستور جلسه :
۱-تغییر نام شرکت
۲-تغییر (اصلاح) موضوع فعالیت شرکت
۳-سایر موارد

هیئت‌مدیره شرکت
۹۹۰۰۸۷۶۸/م

آگهی موضوع ماده ۳ قانون و ماده ۱۳ آئین نامه قانون تعیین تکلیف وضعیت ثبتی و اراضی و ساختمانهای فاقد سند رسمی

نظر به دستور مواد ۱ و ۳ قانون تعیین تکلیف وضعیت ثبتی اراضی وساختمانهای فاقد سند رسمی مصوب ۱۳۹۰/۹/۲۰ و برابر رای شماره ۱۳۹۸۶۰۳۰۶۰۰۲۹۷۸ هیات دوم موضوع ماده یک قانون مذکور مستقر در واحد ثبتی حوزه ثبت ملک تربت حیدریه تصرفات مالکانه بلامعارض متقاضی خانم زهرا قرائی کله فرزند غلامرضا بشماره شناسنامه ۳ صادره از تربت حیدریه نسبت به ششدانگ یک باب ساختمان به مساحت ۱۰۰/۵۰ مترمربع (یکصدو پنجاه صدم مترمربع) قسمتی از پلاک باقیمانده ۲۵فرعی از ۳ اصلی دهستان اربعه واقع در خراسان رضوی بخش یک حوزه ثبت ملک تربت حیدریه خریداری مع الواسطه از مالک رسمی خانم فاطمه عبدالهیان محرزگردیده است لذا به موجب ماده ۳ قانون تعیین تکلیف وضعیت ثبتی اراضی و ساختمانهای فاقد سند رسمی و ماده ۱۳ آئین نامه مربوطه این آگهی در دونوبت به فاصله ۱۵ روز از طریق روزنامه محلی و کثیرالانتشار در شهرها منتشر و در روستاها رای هیات الصاق تا در صورتیکه اشخاص ذینفع به آرای اعلام شده اعتراض داشته باشند باید از تاریخ انتشار اولین آگهی در محل تا دو ماه اعتراض خود را به اداره ثبت محل وقوع ملک تسلیم و رسید اخذ نمایند. معترض باید ظرف یک ماه از تاریخ تسلیم اعتراض مبادرت به تقدیم دادخواست به دادگاه عمومی محل نماید و گواهی تقدیم دادخواست به اداره ثبت محل تحویل دهد که دراین صورت اقدامات ثبت موکول به ارائه حکم قطعی دادگاه است و در صورتیکه اعتراض در مهلت قانونی واصل نگردد یا معترض گواهی تقدیم دادخواست به دادگاه عمومی محل را ارائه نکند اداره ثبت مبادرت به صدور سند مالکیت می نماید صدور سند مالکیت مانع از مراجعه متضرر به دادگاه نیست.
تاریخ انتشار نوبت اول: ۱۳۹۹/۰۲/۲۳
تاریخ انتشار نوبت دوم: ۱۳۹۹/۰۳/۰۷
محمود ابراهیمی–رییس ثبت اسناد و املاک جوین
۹۹۰۰۷۸۶۶/ش

آگهی موضوع ماده ۳ قانون و ماده ۱۳ آئین نامه قانون تعیین تکلیف وضعیت ثبتی و اراضی و ساختمانهای فاقد سند رسمی

شهرستان جوین- نظر به دستور مواد۱ و ۳ قانون تعیین تکلیف وضعیت ثبتی و اراضی و ساختمان های فاقد سند رسمی مصوب ۱۳۹۰/۰۹/۲۰ و برابر رای شماره ۱۳۹۸۶۰۳۰۶۰۱۹۰۰۰۳۸۷ مورخ ۱۳۹۸/۱۲/۲۶ هیات اول موضوع ماده یک قانون مذکور مستقر در واحد ثبتی شهرستان جوین تصرفات مالکانه و بلا معارض متقاضی اداره اب و فاضلاب خراسان رضوی به شناسه ملی ۱۰۳۸۰۲۳۶۲۰۲ نسبت به ششدانگ یک قطعه زمین محصور مشتمل بر یکباب خانه و یک حلقه چاه اب به مساحت ششدانگ ۱۹۰۶.۶۶ متر مربع قسمتی از پلاک ۴-اصلی اراضی بام بخش ۷ سبزوار حوزه ثبت جوین خریداری طبق مبایعه نامه عادی مع الواسطه از مالک ثبتی اقای عبدالکریم شریعتمداری فرزند ابوالفضل محرز گردیده است لذا به موجب ماده ۳ قانون تعیین تکلیف وضعیت ثبتی اراضی و ساختمان های فاقد سند رسمی و ماده ۱۳ آیین نامه مربوطه این آگهی در دو نوبت به فاصله ۱۵ روز از طریق روزنامه های محلی و کثیر الانتشار در شهر ها منتشر و در روستاها رای هیات الصاق تا در صورتی که اشخاص ذینفع به آرای اعلام شده اعتراض داشته باشند باید از تاریخ انتشار اولین آگهی و در روستاها از تاریخ الصاق در محل تا دو ماه اعتراض خود را به اداره ثبت محل وقوع ملک تسلیم و رسید اخذ نمایند. معترض باید ظرف یک ماه از تاریخ تسلیم اعتراض مبادرت به تقدیم دادخواست به دادگاه عمومی محل نماید و گواهی تقدیم دادخواست را از دادگاه اخذ و به اداره ثبت محل تحویل دهد که در این صورت اقدامات ثبت موکول به ارایه حکم قطعی دادگاه است و در صورتی که اعتراض در مهلت قانونی واصل نگردد یا معترض گواهی تقدیم دادخواست به دادگاه عمومی محل ارائه نکند اداره ثبت مبادرت به صدور سند مالکیت می نماید و صدور سند مالکیت مانع از مراجعه متضرر به دادگاه نخواهد بود.
تاریخ انتشار نوبت اول: ۱۳۹۹/۰۲/۲۳
تاریخ انتشار نوبت دوم: ۱۳۹۹/۰۳/۰۷
محمود ابراهیمی–رییس ثبت اسناد و املاک جوین
۹۹۰۰۷۸۶۶/ش

آگهی موضوع ماده ۳ قانون و ماده ۱۳ آئین نامه قانون تعیین تکلیف وضعیت ثبتی و اراضی و ساختمانهای فاقد سند رسمی

نظر به دستور مواد ۱ و ۳ قانون تعیین تکلیف وضعیت ثبتی اراضی وساختمانهای فاقد سند رسمی مصوب ۱۳۹۰/۰۹/۲۰ و برابر رای شماره ۱۳۹۸۶۰۳۰۶۰۰۳۰۴۴ هیات اول موضوع ماده یک قانون مذکور مستقر در واحد ثبتی حوزه ثبت ملک تربت حیدریه تصرفات مالکانه بلامعارض متقاضی و قسمتی از پلاک کلاسه ۲۳۴-۹۸ لذا بموجب ماده ۳ قانون تعیین تکلیف وضعیت ثبتی اراضی و ساختمانهای فاقد سند رسمی و ماده ۱۳ آئین نامه مربوطه این آگهی در دو نوبت به فاصله ۱۵ روز از طریق روزنامه محلی و کثیر الانتشار در شهر ها منتشر و در روستاها رای هیات الصاق تا در صورتیکه اشخاص ذینفع به آرای اعلام شده اعتراض داشته باشند باید از تاریخ انتشار اولین آگهی و در روستاها از تاریخ الصاق در محل تا دو ماه اعتراض خود را به این اداره تسلیم و رسید اخذ نمایند. معترضین باید ظرف مدت یک ماه از تاریخ تسلیم اعتراض مبادرت به تقدیم دادخواست به دادگاه عمومی محل نمایندو گواهی تقدیم دادخواست به اداره ثبت محل تحویل دهد که در این صورت اقدامات ثبت موکول به ارایه حکم قطعی دادگاه است و در صورتیکه اعتراض در مهلت قانونی واصل نگردد یا معترض گواهی تقدیم دادخواست به دادگاه عمومی محل را ارائه نکند اداره ثبت مبادرت به صدور سند مالکیت می نماید و صدور سند مالکیت مانع از مراجعه متضرر به دادگاه نیست.
رئیس ثبت اسناد و املاک تایباد – غلامرضا آقازاده
تاریخ انتشار نوبت اول: ۱۳۹۹/۰۲/۲۳
تاریخ انتشار نوبت دوم: ۱۳۹۹/۰۳/۰۷
۹۹۰۰۸۶۷۰/ش

آگهی قانون تعیین تکلیف وضعیت اراضی و ساختمانهای فاقد سند رسمی

نظر به دستور مواد ۱ و ۳ قانون تعیین تکلیف وضعیت اراضی و ساختمانهای فاقد سند رسمی مصوب ۱۳۹۰/۹/۲۰ و برابر رای شماره ۱۳۹۸۶۰۳۰۶۰۰۸۰۰۲۲۲۱ مورخ ۱۳۹۸/۱۱/۲۷ هیات اول موضوع ماده یک قانون مذکور مستقر در واحد ثبتی شهرستان جوین تصرفات مالکانه و بلامعارض متقاضی آقای احمد فیض منش فرزند اسماعیل نسبت به ششدانگ یکباب منزل به مساحت ۱۱۱/۵۶ مترمربع قسمتی از پلاک ۸۷۵ فرعی از ۱۰۳ اصلی واقع در خراسان رضوی بخش ۶ مشهد از محل مالکیت آقای هادی ثاقب تقی پور مالک رسمی محرز گردیده است. لذا به موجب ماده ۳ قانون تعیین تکلیف وضعیت ثبتی اراضی و ساختمانهای فاقد سند رسمی و ماده ۱۳ آئین نامه مربوطه این آگهی در دو نوبت به فاصله ۱۵ روز ازطریق روزنامه و محلی /کثیرالانتشار در شهرها منتشر و در روستاها رای هیات الصاق تا در صورتیکه اشخاص ذینفع به آرای اعلام شده اعتراض داشته باشند باید از تاریخ انتشار اولین آگهی و در روستاها از تاریخ الصاق در محل تا دو ماه اعتراض خود را به اداره ثبت محل وقوع ملک تسلیم و رسید اخذ نمایند. معترض باید ظرف یک ماه از تاریخ تسلیم اعتراض مبادرت به تقدیم دادخواست به دادگاه عمومی محل نماید و گواهی تقدیم دادخواست به اداره ثبت محل تحویل دهد که در این صورت اقدامات ثبت موکول به ارایه حکم قطعی دادگاه است و در صورتیکه اعتراض در مهلت قانونی واصل نگردد یا معترض، گواهی تقدیم دادخواست به دادگاه عمومی محل را ارائه نکند اداره ثبت مبادرت به صدور سند مالکیت مینماید و صدور سند مالکیت مانع از مراجعه متضرر به دادگاه نیست.
تاریخ انتشار نوبت اول: ۱۳۹۹/۰۲/۲۳
تاریخ انتشار نوبت دوم: ۱۳۹۹/۰۳/۰۷
حسن ابوترابی - رئیس ثبت اسناد و املاک طرقبه شاندیز
۹۹۰۰۳۶۱۶/م

آگهی قانون تعیین تکلیف وضعیت اراضی و ساختمانهای فاقد سند رسمی

نظر به دستور مواد ۱ و ۳ قانون تعیین تکلیف وضعیت اراضی و ساختمانهای فاقد سند رسمی مصوب ۱۳۹۰/۹/۲۰ و برابر رای شماره ۱۳۹۸۶۰۳۰۶۰۱۹۰۰۰۳۸۹ مورخ ۱۳۹۸/۱۲/۲۸ و شماره ۱۳۹۹۶۰۳۰۶۰۱۹۰۰۰۰۴۹ مورخ ۱۳۹۹/۰۱/۲۷ هیات اول موضوع ماده یک قانون مذکور مستقر در واحد ثبتی شهرستان جوین تصرفات مالکانه و بلا معارض متقاضی آقای سیف الله سردار ابادی فرزند محمد اسماعیل نسبت به ششدانگ یک قطعه زمین مزروعی به مساحت ششدانگ ۴۳۹۵.۵۸ متر مربع شامل تمام پلاک ۱۴۸ فرعی و قسمتی از پلاک ۱۴۹ فرعی از پلاک ۶۹-اصلی اراضی سردار اباد بخش ۷ سبزوار حوزه ثبت جوین خریداری طبق مبایعه نامه عادی مع الواسطه از مالکین ثبتی پلاک۱۴۹ فرعی اقایان حیدر ملایجردی فرزند علی اکبر و اروجعلی سردار ابادی فرزند حاج محمد علی و کلیه مالکین ثبتی پلاک ۱۴۸ فرعی محرز گردیده است لذا به موجب ماده ۳ قانون تعیین تکلیف وضعیت ثبتی اراضی و ساختمانهای فاقد سند رسمی و ماده ۱۳ آئین نامه مربوطه این آگهی در دو نوبت به فاصله ۱۵ روز از طریق روزنامه های محلی و کثیرالانتشار در شهرها منتشر و در روستاها رای هیات الصاق تا در صورتیکه اشخاص ذینفع به آرای اعلام شده اعتراض داشته باشند باید از تاریخ انتشار اولین آگهی و در روستاها از تاریخ الصاق در محل تا دو ماه اعتراض خود را به اداره ثبت محل وقوع ملک تسلیم و رسید اخذ نمایند. معترض باید ظرف یک ماه از تاریخ تسلیم اعتراض مبادرت به تقدیم دادخواست به دادگاه عمومی محل نماید و گواهی تقدیم دادخواست به اداره ثبت محل تحویل دهد که در این صورت اقدامات ثبت موکول به ارایه حکم قطعی دادگاه است و در صورتیکه اعتراض در مهلت قانونی واصل نگردد یا معترض گواهی تقدیم دادخواست به دادگاه عمومی محل را ارائه نکند اداره ثبت مبادرت به صدور سند مالکیت می نماید و صدور سند مالکیت مانع از مراجعه متضرر به دادگاه نخواهد بود.
تاریخ انتشار نوبت اول: ۱۳۹۹/۰۲/۲۳
تاریخ انتشار نوبت دوم: ۱۳۹۹/۰۳/۰۷
محمود ابراهیمی–رییس ثبت اسناد و املاک جوین
۹۹۰۰۷۸۶۶/ش

آگهی قانون تعیین تکلیف وضعیت اراضی و ساختمانهای فاقد سند رسمی

نظر به دستور مواد ۱ و ۳ قانون تعیین تکلیف وضعیت اراضی و ساختمانهای فاقد سند رسمی مصوب ۱۳۹۰/۹/۲۰ و برابر رای شماره ۱۳۹۸۶۰۳۰۶۰۰۲۹۵۴ صادره تایباد فرزند سبحان در سه دانگ مشاع از ششدانگ یکباب منزل و مغازه به مساحت ۱۲۸.۰۲ متر مربع پلاک شماره ۷۹۵ فرعی از ۱۲۵ اصلی واقع در خراسان رضوی بخش۱۴ مشهد حوزه ثبت ملک تایباد از محل قسمتی از مالکیت ابراهیم و اسماعیل ندامت ورثه خان محمد ندامت و قسمتی از پلاک کلاسه ۶۴-۹۸
لذا بموجب ماده ۳ قانون تعیین تکلیف وضعیت ثبتی اراضی و ساختمانهای فاقد سند رسمی و ماده۱۳ آئین نامه مربوطه این آگهی در دو نوبت به فاصله ۱۵ روز از طریق روزنامه محلی و کثیر الانتشار منتشر تا در صورتیکه اشخاص ذینفع به آرای اعلام شده اعتراض داشته باشند باید از تاریخ انتشار اولین آگهی و در روستاها از تاریخ الصاق در محل تا دو ماه اعتراض خود را به این اداره تسلیم و رسید اخذ نمایند. معترضین باید ظرف مدت یک ماه از تاریخ تسلیم اعتراض مبادرت به تقدیم دادخواست به دادگاه عمومی محل نمایندو گواهی تقدیم دادخواست به اداره ثبت محل تحویل دهد که در این صورت اقدامات ثبت موکول به ارایه حکم قطعی دادگاه است و در صورتیکه اعتراض در مهلت قانونی واصل نگردد یا معترض گواهی تقدیم دادخواست به دادگاه عمومی محل را ارائه نکند اداره ثبت مبادرت به صدور سند مالکیت می نماید و صدور سند مالکیت مانع از مراجعه متضرر به دادگاه نیست.
تاریخ انتشار نوبت اول: ۱۳۹۹/۰۲/۲۳
تاریخ انتشار نوبت دوم: ۱۳۹۹/۰۳/۰۷
رئیس ثبت اسناد و املاک تایباد – غلامرضا آقازاده
۹۹۰۰۶۱۸۵/ش

آگهی قانون تعیین تکلیف وضعیت اراضی و ساختمانهای فاقد سند رسمی حوزه ثبت تایباد

نظر به دستور مواد ۱ و ۳ قانون تعیین تکلیف وضعیت اراضی و ساختمان های فاقد سند رسمی مصوب ۱۳۹۰/۹/۲۰ و برابر رای شماره ۱۳۹۸۶۰۳۰۶۰۰۲۹۵۴ صادره تایباد فرزند سبحان در سه دانگ مشاع از ششدانگ یکباب منزل و مغازه به مساحت ۱۲۸.۰۲ متر مربع پلاک شماره ۷۹۵ فرعی از ۱۲۵ اصلی واقع در خراسان رضوی بخش۱۴ مشهد حوزه ثبت ملک تایباد از محل قسمتی از مالکیت ابراهیم و اسماعیل ندامت ورثه خان محمد ندامت و قسمتی از پلاک کلاسه ۶۴-۹۸
لذا بموجب ماده ۳ قانون تعیین تکلیف وضعیت ثبتی اراضی و ساختمانهای فاقد سند رسمی و ماده۱۳ آئین نامه مربوطه این آگهی در دو نوبت به فاصله ۱۵ روز از طریق روزنامه محلی و کثیر الانتشار منتشر تا در صورتیکه اشخاص ذینفع به آرای اعلام شده اعتراض داشته باشند باید از تاریخ انتشار اولین آگهی و در روستاها از تاریخ الصاق در محل تا دو ماه اعتراض خود را به این اداره تسلیم و رسید اخذ نمایند. معترضین باید ظرف مدت یک ماه از تاریخ تسلیم اعتراض مبادرت به تقدیم دادخواست به دادگاه عمومی محل نمایندو گواهی تقدیم دادخواست به اداره ثبت محل تحویل دهد که در این صورت اقدامات ثبت موکول به ارایه حکم قطعی دادگاه است و در صورتیکه اعتراض در مهلت قانونی واصل نگردد یا معترض گواهی تقدیم دادخواست به دادگاه عمومی محل را ارائه نکند اداره ثبت مبادرت به صدور سند مالکیت می نماید و صدور سند مالکیت مانع از مراجعه متضرر به دادگاه نیست.
تاریخ انتشار نوبت اول: ۱۳۹۹/۰۲/۲۳
تاریخ انتشار نوبت دوم: ۱۳۹۹/۰۳/۰۷
رئیس ثبت اسناد و املاک تایباد – غلامرضا آقازاده
۹۹۰۰۶۱۸۵/ش

آگهی موضوع ماده ۳ قانون و ماده۱۳ آئین نامه قانون تعیین تکلیف وضعیت ثبتی و اراضی و ساختمانهای فاقد سند رسمی

نظر به دستور مواد ۱ و ۳ قانون تعیین تکلیف وضعیت ثبتی اراضی و ساختمانهای فاقد سند رسمی مصوب ۱۳۹۰/۹/۲۰ و برابر رای شماره ۱۳